



COMUNE
DI CASTELL'ARQUATO

Oh che bel castello



NIDO D'INFANZIA

**CARTA DEI SERVIZI
2026 - 2027**



Nido Oh che bel Castello

Via Ricò | 29014 Castell'Arquato (Pc)

Tel. 0523.803565

INDICE

- 4 PREMESSA**
- 5 RIFERIMENTI LEGISLATIVI**
- 6 IL PROGETTO PEDAGOGICO DEL NIDO**
 - Presentazione del servizio
 - I principi generali e i valori che ispirano il nido
 - Le ragioni di un fare progettuale
 - Gli obiettivi e le finalità del nido
 - Valorizzazione delle differenze: inclusione di bambini/e con disabilità
- 9 GLI SPAZI E I TEMPI DEL NIDO**
 - Organizzazione del servizio
 - Calendario e orari
 - Abbigliamento e pannolini
- 12 PER...CORRENDO LA GIORNATA AL NIDO**
- 14 ALIMENTAZIONE**
 - Alimentazione con latte materno
 - Commissione mensa
- 15 ACCESSO AL SERVIZIO, RETTE, RINUNCE**
 - Accesso
 - Rette
 - Uscite didattiche
 - Assicurazione
- 21 SALUTE E SICUREZZA**
 - Ammissione e frequenza
 - Norme igienico-sanitarie
 - Criteri generali per l'allontanamento
 - Criteri generali di riammissione
 - Somministrazione di farmaci
- 24 COSA METTO NELLO ZAINETTO**
- 25 MENÙ NIDO E SCUOLA DELL'INFANZIA**



PREMESSA



La Carta dei Servizi del Nido d'Infanzia Oh che bel Castello è un vademecum informativo che illustra le caratteristiche pedagogiche e organizzative della struttura, definendo i diritti e i doveri reciproci tra servizio e famiglie.

Il suo scopo principale è rispondere ai bisogni dei/delle bambini/e promuovendo trasparenza e partecipazione, con l'obiettivo di migliorare costantemente l'offerta educativa. Fondata su principi di uguaglianza, imparzialità ed efficienza, la Carta utilizza specifici indicatori per monitorare la qualità delle attività. Essendo uno strumento dinamico, il documento viene aggiornato periodicamente e condiviso con i genitori per garantirne la piena conoscenza e accettazione.



RIFERIMENTI LEGISLATIVI

La Regione Emilia-Romagna attraverso leggi e direttive regionali prescrive ai gestori di servizi educativi alla prima infanzia requisiti obbligatori e ben dettagliati per garantire l'erogazione di servizi efficienti e di qualità.

Le leggi di riferimento sono:

- **Legge Regionale 19/2016**, Servizi Educativi per la prima infanzia;
- **Deliberazione della Giunta Regionale n. 2301 del 21/12/2016**;
- **Legge 119/2017**, Disposizioni urgenti in materia di prevenzione vaccinale;
- **Direttiva Regionale n. 1564 del 16/10/2017**, direttiva in materia di requisiti strutturali e organizzativi dei servizi educativi per la prima infanzia e relative norme procedurali;
- **DGR 704/2019** Accreditamento dei servizi alla prima infanzia.





IL PROGETTO PEDAGOGICO DEL NIDO

PRESENTAZIONE DEL SERVIZIO

Il nido Oh che bel Castello è sito a Castell'Arquato in Via Ricò ed è gestito da Unicoop Cooperativa Sociale, con sede a Piacenza, in piazza Cittadella 2. Il nido è un servizio educativo che ospita fino ad un massimo di 14 bambini/e dai 12 ai 36 mesi.

I PRINCIPI GENERALI E I VALORI CHE ISPIRANO IL NIDO

Il nido d'Infanzia è un servizio integrativo alla famiglia che promuove lo sviluppo cognitivo e affettivo dei/delle bambini/e in un clima di reciproca fiducia e collaborazione tra genitori ed educatori/trici.

I nostri obiettivi:

- **Affettività e Socialità:** Favorire il legame con figure adulte complementari alla famiglia e la relazione quotidiana tra pari.
- **Identità e Competenze:** Intrecciare l'apprendimento attivo con la consapevolezza delle proprie emozioni.
- **Benessere e Accoglienza:** Garantire un contesto sicuro che stimoli la sperimentazione autonoma.

La nostra visione: Crediamo in un "bambino competente", protagonista del proprio percorso e capace di interagire con la realtà in modo originale. Rispettiamo i tempi e la storia personale di ognuno offrendo una presenza adulta basata sull'ascolto e sul supporto alla sua naturale ricerca di autonomia, in un contesto che tiene conto del singolo in una dimensione di gruppo



LE RAGIONI DI UN FARE PROGETTUALE

Da anni utilizziamo un approccio di tipo progettuale, che pone la bambina e il bambino al centro del processo educativo. All'inizio di ogni anno le educatrici osservano i bambini e le bambine muoversi nelle prime esperienze proposte e formulano pensieri, osservazioni, idee, valori su possibili piste di lavoro da intraprendere con loro. Tutto viene presentato ai genitori con l'obiettivo di condividere il percorso dei/delle bambini/e con l'attenzione di accogliere tutti nella loro unicità e specificità in rapporto agli altri, costruendo quindi nei/nelle bambini/e i primi rudimentali concetti di "comunità" e di gruppo. Questi pensieri si declinano in ipotesi progettuali, che verranno proposte ai/alle bambini/e sotto forma di gioco.

Le osservazioni fatte dalle educatrici trasformeranno il gioco della bambina e del bambino in pensiero educativo e, di conseguenza, in nuove proposte di gioco.

Lo stile educativo del nido coltiva, sollecita e sostiene la crescita dell'individuo e quindi le sue capacità riflessive, comunicative e di rielaborazione. Uno stile che procede verso la costruzione di pensieri "complessi" capaci di produrre conoscenza, intesa come rilettura della realtà, lasciando la possibilità e lo spazio ad ognuno di analizzare le esperienze, approdando alla conoscenza, dando un senso alle esperienze di gioco, sperimentando.

Lo stile educativo del nido si basa sulla contaminazione tra il "dentro" ed il "fuori"; rifacendoci allo **stile dell'Outdoor Education** che pone al centro del proprio progetto l'educazione emozionale, la relazione, l'ascolto della bambina e del bambino in sintonia con i suoi bisogni e apprendimenti e il suo diritto alla felicità, ci poniamo l'obiettivo di rendere il giardino lo spazio ideale per una pedagogia viva, un luogo di apprendimento autentico, che, insieme agli spazi interni sia capace di sostenere la libera attività e l'esplorazione da parte dei/delle bambini/e.

GLI OBIETTIVI E LE FINALITÀ DEL NIDO

Il nido d'infanzia si configura come uno spazio dedicato al gioco, alla socializzazione e all'esplorazione, dove ognuno può sperimentare e consolidare le proprie abilità nel rispetto della propria identità culturale e religiosa. Gli obiettivi cardine del servizio includono il sostegno alla conquista dell'autonomia, la promozione della solidarietà e la stimolazione delle potenzialità individuali attraverso strategie di apprendimento autonome.

Questi traguardi educativi si traducono concretamente in azioni quotidiane, pianificate attraverso una progettazione annuale e una ridiscussione periodica. Tali strumenti non sono solo una guida operativa, ma rappresentano il fulcro della verifica costante della qualità educativa offerta dal servizio.



VALORIZZAZIONE DELLE DIFFERENZE: STRATEGIE DI INCLUSIONE DI BAMBINI E BAMBINE CON DISABILITA'

Il nido d'Infanzia si impegna a garantire l'integrazione delle bambine e dei bambini con disabilità attraverso progetti individualizzati di inclusione.

La presenza al nido di bambini e bambine con disabilità in situazione di disagio è fonte di una dinamica di rapporti e di interazioni così unica e preziosa da costituire, a sua volta, una significativa e rilevante occasione di maturazione per tutti.

Grazie a questa presenza, infatti, ogni bambino e bambina non solo impara a conoscere e a vivere la diversità come una dimensione esistenziale e non come una caratteristica emarginante, ma è anche stimolato a ricercare inedite soluzioni relazionali, comunicative, didattiche e organizzative che vanno a vantaggio di tutti perché ampliano gli orizzonti di possibilità a questi diversi livelli.



GLI SPAZI E I TEMPI DEL NIDO

Lo spazio è progettato, organizzato e realizzato in modo da costituire una risorsa per il bambino e la bambina: deve creare sfondi, contesti, scenografie per dare senso e significato alle relazioni, alle scoperte, alle avventure, alle emozioni dei/delle bambini/e e degli adulti.



L'ORGANIZZAZIONE DEL SERVIZIO

Il Nido Oh che bel castello può ospitare fino a 14 bambini e bambine di età compresa tra i 12 e i 36 mesi, in un'unica sezione eterogenea.

Verranno mantenuti i rapporti numerici per il personale previsti dalla DGR 1564/2017: 1 educatore/trice ogni 7 bambini/e per le sezioni piccoli e grandi.

L'organico del nido verrà integrato con educatrici aggiuntive stabili, a disposizione per le sostituzioni e per il supporto al personale educativo nei momenti di maggiore necessità.





CALENDARIO E ORARI

Il servizio è attivo indicativamente dal primo lunedì di settembre all'ultimo venerdì di luglio dell'anno successivo e osserva il calendario educativo stabilito dal Comune di Castell'Arquato relativamente a vacanze natalizie, pasquali e festività.

Il nido è aperto dal **lunedì al venerdì** nei seguenti orari a seconda del tipo di frequenza:

PART-TIME: 7.30-13.00

TEMPO PIENO: 7.30-17.00

TEMPO LUNGO: 7.30-18.00

L'entrata dei bambini e delle bambine è prevista tra le **7.30 e le 9.00**.

L'uscita dei bambini e delle bambine è prevista:

- tra le **12.30 e le 13.30** per chi frequenta con modalità part-time
- tra le **16.00 e le 17.00** per chi frequenta con modalità tempo pieno





ABBIGLIAMENTO E PANNOLINI

Per favorire la libertà di movimento e l'esplorazione, si raccomanda un abbigliamento pratico, come tute da ginnastica abbinato a calze antiscivolo o pantofole. Per garantire la sicurezza di tutto il gruppo, è vietato l'uso di piccoli accessori quali mollettine, orecchini, collane o elastici minuti.

Per quanto riguarda l'attrezzatura outdoor (tutina, giacca, passamontagna, stivaletti,...) verranno fornite specifiche indicazioni dall'equipe, nel corso dell'anno.

L'elenco dettagliato del corredo necessario è consultabile nella Carta dei Servizi a pag 36 "Cosa metto nello zainetto"; ogni oggetto o indumento deve essere chiaramente contrassegnato con il nome del bambino e delle bambine per evitarne lo smarrimento. Si ricorda, infine, che la fornitura dei pannolini è a carico del servizio.

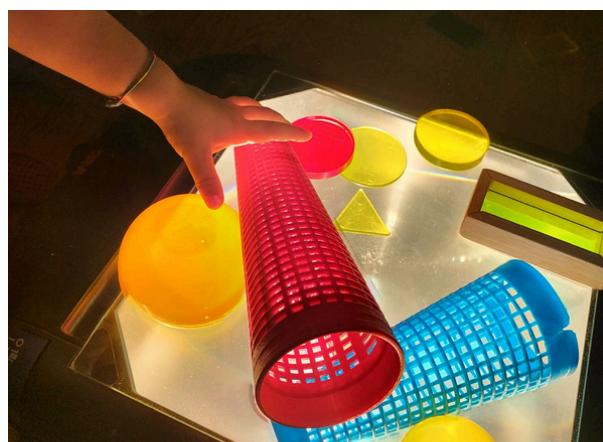



PER... CORRENDO LA GIORNATA AL NIDO

L'organizzazione della giornata segue un ritmo **che si ripete quotidianamente**, scandito da momenti che consentono di instaurare relazioni significative adulto-bambino/a e bambino/a-bambino/a.

Il ripetersi delle azioni crea **un contesto attendibile** che consente ai/alle bambini/e, progressivamente, di imparare ad anticipare mentalmente ciò che avverrà nell'arco della giornata.

Dalla ritualità e dal ripetersi dei gesti nasce il ricordo, l'impressione nella memoria, la previsione di ciò che sta per accadere e, pertanto, la sicurezza.





LA GIORNATA AL NIDO

Ora	
7.30-9.00 Ingresso/Accoglienza	È il momento dell'ingresso quotidiano del bambino/a al nido e dello scambio di notizie tra i genitori e le educatrici. Le educatrici sono pronte ad accogliere i bambini e le bambine, ognuno con il proprio rituale, e a ricevere dai genitori informazioni che possono servire durante la giornata.
9.30-10.00 Merenda	Quando tutti i bambini/e sono entrati ci si prepara per la merenda del mattino. La merenda è a base di frutta come previsto dalla dieta.
10.00-11.00 Esperienze di gioco	Esperienze di gioco a piccolo o grande gruppo negli spazi in terni ed esterni del nido.
11.00-11.30 Igiene personale	È un momento di routine che precede ogni pasto. Tutti i momenti di cura e igiene personale sono svolti in piccolo gruppo senza fretta per favorire scambi relazionali più distesi e gratificanti.
11.30-12.30 Pranzo	Bambini e bambine ritrovano quotidianamente il proprio posto a tavola, seguiti dall'educatrice, in un contesto che facilita le relazioni e consente di vivere il momento del pranzo come momento piacevole; i bambini diventano gradualmente più partecipi anche attraverso l'acquisizione di prime regole, indispensabili in un percorso di autonomia.
12.30-13.30 Igiene personale/Uscita per chi fa part-time	I bambini e le bambine che escono rimangono in sezione coinvolti in attività tranquille in attesa dell'uscita. È cura delle educatrici garantire un breve passaggio di informazioni al genitore sul vissuto del bambino/a al nido; gli altri/e bambini/e si preparano al sonno.
13.00-15.00 Riposo	Raccontarsi la favola della nanna, ascoltare musica rilassante, vivere insieme agli amici il momento del riposo, dormire insieme... tutte queste azioni favoriscono relazioni affettive con l'adulto e tra il/la bambino/a e i suoi coetanei.
15.00-16.00 Igiene personale/Merenda	Dopo il riposo, i bambini e le bambine si ritrovano per la merenda.
16.00-17.00 Gioco libero Saluti/Uscita	Si decide insieme all'educatrice giochi e attività rilassanti per il pomeriggio. Ci si avvia alla conclusione della giornata preparandosi all'uscita con alcuni rituali di saluto. È il momento di riabbracciare i genitori, di raccontare la giornata, e per l'educatrice scambiare brevi informazione con loro.
17.00-18.00 Attività tempo lungo	Attività programmate o momenti di gioco libero negli spazi organizzati del nido.



ALIMENTAZIONE

Al nido, il momento del pasto è concepito come una scoperta sensoriale fatta di gioco e piacere. I pasti del Nido vengono confezionati all'interno della cucina della scuola secondaria di primo grado. Nell'arco della giornata sono previste due merende, una durante la mattinata e una nel pomeriggio, e un pasto. I pasti e le merende sono preparati sulla base di menù elaborati dall'Azienda USL. Copia dei menù è inserita in questo libretto informativo (pag.) ed è sempre esposta sul servizio. Sono ammesse diete speciali per seri e comprovati motivi sanitari (ad esempio allergie, malassorbimenti intestinali ecc.). In tale caso il medico curante deve farne richiesta motivata specificando gli alimenti consentiti e la durata della dieta speciale. Ogni richiesta di dieta speciale deve essere visionata dal pediatra di comunità e/o dalla dietista che concorderà con il personale di cucina tempi e modi per l'esecuzione della dieta. Diete particolari dettate da motivi non sanitari (religiosi, filosofici ecc.) sono consentite se compatibili con la gestione della mensa. Di norma non sono ammessi per uso collettivo cibi portati dall'esterno.



ACCESSO AL SERVIZIO, RETTE, RINUNCE

ACCESSO

Iscrizione

Le domande di iscrizione devono essere presentate al Comune di Castell'Arquato nel periodo stabilito dalla Giunta Comunale in sede di approvazione delle tariffe per ogni anno educativo. Sarà cura del Servizio Educativo Culturale dare comunicazione dell'apertura del bando pubblicizzandolo sul sito internet del Comune e sull'albo pretorio on-line. Per l'anno educativo 2026/2027 le iscrizioni sono aperte da lunedì 20 aprile a sabato 30 maggio. Il modulo di iscrizione può essere ritirato presso il nido o presso il Servizio Educativo del Comune di Castell'Arquato.

Domande di iscrizione fuori termine

È possibile presentare domanda d'ammissione durante l'intero arco di funzionamento del servizio, collocandosi nell'eventuale lista d'attesa in base alla data d'iscrizione.

Cessazione di frequenza

Una volta ammessi al Nido, i bambini e le bambine hanno diritto alla frequenza fino al momento dell'ingresso alla Scuola dell'Infanzia, confermando la propria richiesta entro i termini del bando annuale. In caso di trasferimento di residenza in altro comune in corso di anno educativo, i bambini o le bambine ammesse hanno il diritto a frequentare fino alla conclusione dello stesso, ma in tal caso verrà applicata la retta massima con effetto dal mese successivo a quello in cui si è verificato il cambio di residenza.

Qualora i genitori intendano rinunciare al servizio dovranno comunicarlo tempestivamente e per iscritto agli uffici competenti.



Si procederà a ricoprire i posti che si rendessero eventualmente disponibili (per rinuncia o altri motivi) con nuovi inserimenti che verranno effettuati nei periodi previsti per gli inserimenti e comunque non oltre la data del 30 aprile, salvaguardando casi particolari da concordare con il coordinatore pedagogico.

La dimissione dal servizio può avvenire per:

- espressa rinuncia da parte dei genitori o di chi ne fa le veci, da comunicare per iscritto agli uffici comunali. La famiglia è comunque tenuta a corrispondere la rata relativa al mese di riferimento, anche se usufruito parzialmente;
- assenze ingiustificate che si prolunghino per periodi superiori a 15 giorni dopo che siano state accertate in un colloquio con i genitori le motivazioni dell'assenza e l'indisponibilità a conservare il posto;
- frequenti trasgressioni ingiustificate agli orari di funzionamento del servizio dopo che siano stati contattati i genitori per chiarire le motivazioni di tale comportamento;
- mancato pagamento della retta entro i termini e secondo le modalità specificate dalla Giunta.

Fuori dai casi sopra elencati i bambini e le bambine vengono dimessi alla fine dell'anno scolastico che precede quello in cui è loro consentito, ai sensi della vigente normativa, l'ingresso alla scuola dell'infanzia.

La rinuncia dopo l'ammissione al nido implica la cancellazione dalla graduatoria per l'anno di riferimento.

Formazione delle graduatorie

In base ai requisiti dichiarati alle domande pervenute viene attribuito un punteggio secondo quanto previsto dal regolamento comunale; successivamente viene stilata una graduatoria.

Criteri di priorità

L'ammissione dei bambini e delle bambine al nido d'Infanzia viene effettuata attraverso la formazione di una graduatoria che tiene conto delle seguenti priorità:

- 1) Disabilità del bambino o della bambina: viene garantita la precedenza assoluta ai bambini e alle bambine in possesso della certificazione di cui alla L. 104/1992
- 2) Residenza
 - residenza del nucleo familiare nel Comune di Castell'Arquato PUNTI 25
 - bambini o bambine non residenti in affidò, la cui famiglia affidataria sia residente a Castell'Arquato PUNTI 15



-
- 3) Orario di servizio richiesto:
 - Tempo pieno PUNTI 6
 - Tempo part time PUNTI 4

 - 4) Situazione occupazionale dei genitori:
 - Entrambi i genitori occupati sia con contratto che lavoratori autonomi PUNTI 10 per genitore
 - Entrambi i genitori occupati part time PUNTI 7 per genitore
 - Solo un genitore con contratto di lavoro PUNTI 5
 - Entrambi i genitori disoccupati PUNTI 0

 - 5) Particolari condizioni familiari:
 - situazione di disagio documentata dai servizi sociali PUNTI 8
 - Famiglia monoparentale a seguito di divorzio/decesso di uno dei genitori PUNTI 9

 - 6) Composizione nucleo familiare:
 - Presenza di altri figli minori non scolarizzati PUNTI 3
 - Presenza di figli minori scolarizzati PUNTI 1
 - Iscrizione di gemelli PUNTI 5

 - 7) Inserimento nella lista d'attesa nell'anno precedente o frequenza, nell'anno precedente in altro nido PUNTI 4

A parità di punteggio sarà considerata l'età dei minori dando precedenza ai bambini di età maggiore; inoltre in caso di stesso punteggio si terrà conto della data di presentazione e del numero di protocollo assegnato.

La Giunta stabilisce le modalità di applicazione dei criteri enunciati al fine della definizione delle graduatorie.

Le domande presentate dai non residenti vengono prese in considerazione solo nel caso in cui, una volta esaurite le graduatorie, ci siano ancora posti disponibili.



Tariffe

I nuclei familiari dei bambini e delle bambine iscritti concorrono alla copertura delle spese e dei costi sostenuti per la gestione del nido d'infanzia attraverso una quota di compartecipazione differenziata secondo le loro condizioni socio-economiche. Tali condizioni sono rilevate sulla base dell'indicatore della situazione economica equivalente (ISEE).

Le tariffe sono stabilite annualmente dalla Giunta comunale con apposito atto che tiene conto delle diverse tipologie di servizio (orario tempo pieno, orario anticipato, orario part-time e orario prolungato) e delle caratteristiche degli utenti (residenti e non).

La Giunta può altresì stabilire:

- criteri ulteriori rispetto a quelli previsti dalla normativa per il calcolo dell'ISEE che garantiscano una maggiore equità nella definizione della situazione economica del nucleo;
- modalità per l'applicazione di eventuali esoneri o riduzioni delle tariffe in casi particolari (assenze, periodo degli inserimenti ecc.);
- termini e modalità di pagamento delle rette;
- conseguenze del mancato pagamento delle rette.

Verrà in ogni caso applicata la tariffa massima ai nuclei familiari che non presentino l'indicatore economico ISEE.

RETTE MENSILI a.e. 2026/2027

Tempo part-time (dalle 7.30 alle 13.30)

FASCE DI REDDITO ISEE	RETTA	PASTO GIORNALIERO
Da € 0 a € 3.000	€ 30	Esente
Da € 3.001 a € 12.000	€ 175	€ 2,00
Da € 12.001 a € 21.000	€ 250	€ 3,00
Da € 21.001 a € 26.000	€ 350	€ 4,00
Da € 26.001 a € 30.000	€ 400	€ 4,00
Oltre € 30.001	€ 450	€ 5,00



Tempo pieno (dalle 7.30 alle 17.00)

FASCE DI REDDITO ISEE	RETTA	PASTO GIORNALIERO
Da € 0 a € 3.000	€ 60	Esente
Da € 3.001 a € 12.000	€ 215	€ 2,00
Da € 12.001 a € 21.000	€ 330	€ 3,00
Da € 21.001 a € 26.000	€ 400	€ 4,00
Da € 26.001 a € 30.000	€ 450	€ 4,00
Oltre € 30.001	€ 500	€ 5,00



USCITE DIDATTICHE

È richiesta l'autorizzazione scritta dei genitori per le uscite didattiche programmate dal nido.

ASSICURAZIONE

Ogni infortunio del/ della bambino/a durante il periodo di permanenza al nido o durante le uscite didattiche è coperto da assicurazione. I bambini e le bambine non possono essere lasciati incustoditi dai genitori al momento dell'ingresso prima di essere affidati agli/alle educatori/trici e al momento dell'uscita dopo che sono stati riaffidati al genitore.

I bambini e le bambine non possono in alcun modo essere affidati all'uscita a minori di 18 anni e ad altre persone se non espressamente autorizzate dalla famiglia stessa e dalla direzione della cooperativa.



SALUTE E SICUREZZA

AMMISSIONE E FREQUENZA

Per l'iscrizione, l'ammissione e la frequenza dei/delle bambini/e ai servizi educativi alla prima infanzia è necessario l'assolvimento degli obblighi vaccinali previsti dalla normativa vigente (L.R. 19/2016 e DGR n. 2301 del 21/12/2016 e Legge 31/07/2017, n. 119 di "Conversione in legge, con modificazioni, del Decreto Legge 07/06/2017, n. 73, recante disposizioni urgenti in materia di prevenzione vaccinale".)

Al momento della domanda di ammissione **il genitore si impegna a sottoporre il/la bambino/a alle vaccinazioni previste dalla normativa vigente e ad autorizzare il titolare/gestore ad acquisire l'idoneità alla frequenza** direttamente presso l'Azienda USL di competenza **oppure a presentare direttamente al titolare/gestore il certificato vaccinale.**

NORME IGIENICO-SANITARIE

(tratte dal "Raccordo Comune-Azienda U.S.L. sulle attività sanitari e nei nidi d'infanzia" del 13/10/2015)

L'Azienda U.S.L. di Piacenza garantisce le prestazioni sanitarie sulle collettività infantili attraverso l'unità operativa Pediatria di Comunità.

CRITERI GENERALI PER L'ALLONTANAMENTO

Lievi indisposizioni sono molto frequenti fra bambini/e e la maggior parte di essi non hanno bisogno di essere allontanati a causa delle comuni banali malattie respiratorie o gastrointestinali, se di modesta entità.

I bambini e le bambine con una malattia minore devono essere allontanati quando la malattia:

- impedisca al/alla bambino/a di partecipare adeguatamente alle attività;
- richieda cure che il personale non è in grado di fornire senza compromettere la salute e/o la sicurezza degli altri/e bambini/e;
- sia trasmissibile ad altri e l'allontanamento riduca la possibilità di casi secondari.



Il/la bambino/a può essere allontanato direttamente dalle educatrici qualora presenti:

- Congiuntivite purulenta;
- Diarrea (più di tre scariche liquide in 3 ore);
- Febbre superiore a 37,5 gradi (temperatura ascellare);
- Stomatite;
- Vomito (due o più episodi; nel piccolo lattante è necessario tenere presente la relativamente facile disidratazione);
- Esantemi con febbre o cambiamenti del normale comportamento (torpore, pianto continuo ecc.);
- Difficoltà respiratoria.

Per altra condizione patologica che, a giudizio del personale insegnante, possa costituire pericolo per il/la bambino/a affetto o per gli altri, ogni eventuale provvedimento spetta agli operatori sanitari referenti.

Il genitore del bambino o della bambina allontanato contatterà il medico curante e al fine della riammissione, indipendentemente dal numero dei giorni di assenza, autocertificherà al responsabile del servizio di essersi attenuto alle indicazioni ricevute dal medico curante del/della bambino/a.

Il modulo di autocertificazione è disponibile presso il nido





CRITERI GENERALI DI RIAMMISSIONE

In base alla Circolare regionale n. 9 del 16/07/2015 art. 36, non è più richiesto il certificato di riammissione.

Rimane la necessità di presentare il certificato qualora lo richiedano le misure di profilassi per esigenze di sanità pubblica.

SOMMINISTRAZIONE DI FARMACI

Di norma la somministrazione dei farmaci non è permessa all'interno delle collettività infantili da parte del personale del nido, salvo di fronte a necessità inderogabili su delega dei genitori e con prescrizione medica. Il legale rappresentante di Unicoop, ente gestore del servizio, nel mese di marzo 2015 ha sottoscritto il Protocollo Provinciale per la somministrazione dei farmaci in contesti extrafamiliari, educativi, scolastici o formativi (Deliberazione n. 166 della Regione Emilia-Romagna), in cui sono indicate le procedure tecniche per la somministrazione programmata, al bisogno o in situazione di emergenza/urgenza, qualora presso il servizio siano frequentanti bambini e bambine affetti/e da patologie o comunque in situazioni psicofisiche che richiedano una terapia farmacologica.

Copia integrale del protocollo è disponibile presso il nido.



COSA METTO NELLO ZAINETTO

Ogni lunedì ogni bambino dovrà arrivare al nido con uno zainetto/sacca contenente:

IMPORTANTE!
Tutti gli oggetti devono essere contrassegnati con il nome del bambino e della bambina.

1. Una busta in plastica con zip o sigillata contenente due cambi completi: 2 body, 2 magliette, 2 pantaloni, 2 paia di calzine, 2 paia di calzine antiscivolo, 2 bavaglie con elastico.
2. Una busta in plastica con zip o sigillata contenente: le lenzuola, il cuscino (se necessario), ciuccio o orsetto (se utilizzati), coperta.
3. Una busta in plastica vuota per la restituzione dei cambi sporchi.

INDUMENTI PER OUTDOOR:

1. stivaletti in gomma
2. passamontagna
3. tutina impermeabile

Durante l'assemblea di inizio anno verranno inviati i link per l'acquisto del materiale necessario.

Le lenzuola verranno restituite il venerdì e riportate pulite il lunedì.

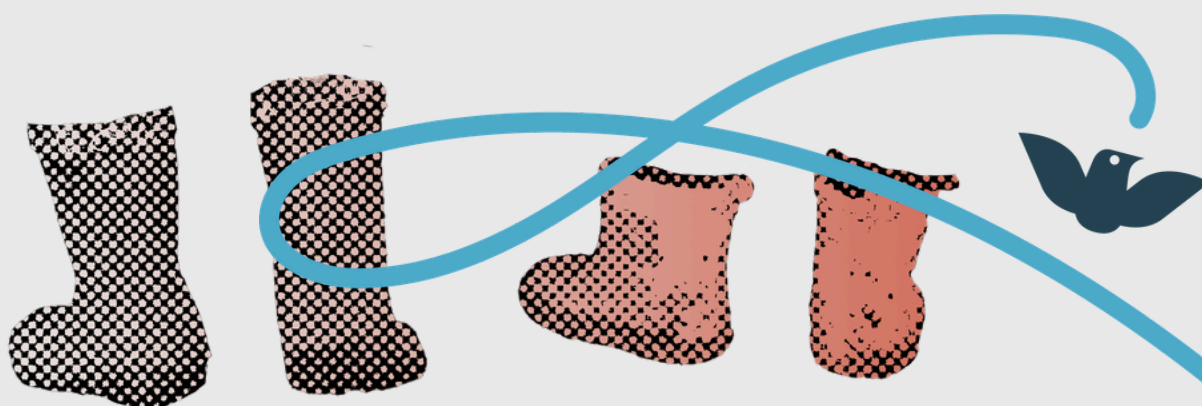



Settimana	LUNEDÌ	MARTEDÌ	MERCOLEDÌ	GIOVEDÌ	VENERDÌ
	<ul style="list-style-type: none"> pasta al pesto di zuccchine bocconcini di pollo /cosce alle erbe carote julienne (nido carote cotte) frutta^o merenda pomeridiana: frutta (nido frutta) 	<ul style="list-style-type: none"> risotto alla milanese crocchette primavera fagiolini frutta^o merenda pomeridiana: frutta (nido pane e olio) 	<ul style="list-style-type: none"> pasta al pesto di carote e ricotta fishburger con il suo panino con maionese vegetale (nido pane normale) insalata (nido insalata fine) frutta^o merenda pomeridiana: frutta (nido frutta) 	<ul style="list-style-type: none"> pasta olio e grana polpettone di ricotta e tacchino pomodori frutta^o merenda pomeridiana: frutta (nido yogurt) 	<ul style="list-style-type: none"> pasta al pomodoro frittata alle verdure insalata mista (nido insalata tagliata fine) frutta^o merenda pomeridiana: frutta (nido frutta)
	<ul style="list-style-type: none"> pasta pomodoro e basilico polpette di pollo zucchine trifolate al forno frutta^o merenda pomeridiana: frutta (nido frutta) 	<ul style="list-style-type: none"> pasta aglio e olio pesce gratinato al forno con maionese vegetale carote julienne (nido carote cotte) frutta^o merenda pomeridiana: frutta (nido tè deidratato senza zucchero e ciambella) 	<ul style="list-style-type: none"> risotto alla pizzaiola (pomodoro e aromi) frittata al forno fagiolini frutta^o merenda pomeridiana: frutta (nido frutta) 	<ul style="list-style-type: none"> pasta al ragu' patate duchessa insalata (nido insalata fine) frutta^o merenda pomeridiana: frutta (nido frutta) 	<ul style="list-style-type: none"> riso e piselli merluzzo gratinato zucchine trifolate al forno frutta^o merenda pomeridiana: frutta (nido frutta)
	<ul style="list-style-type: none"> orzo/farro/riso al pomodoro e basilico cotoletta di tacchino al forno carote julienne (nido carote cotte) frutta^o merenda pomeridiana: frutta (nido pane e marmellata) 	<ul style="list-style-type: none"> pasta alle zuccchine prosciutto cotto (nido petto di pollo al forno) insalata (nido insalata tagliata fine) frutta^o merenda pomeridiana: frutta (nido yogurt) 	<ul style="list-style-type: none"> pisarei e faso' (nido pasta fagioli) ricotta fagiolini frutta^o merenda pomeridiana: frutta (nido frutta) 	<ul style="list-style-type: none"> pasta al pesto hamburger di vitellone insalata (nido insalata tagliata fine) frutta^o merenda pomeridiana: pane integrale (nido pane comune) 	<ul style="list-style-type: none"> pasta pomodoro e melanzane pepate di pesce impanate pomodori frutta^o merenda pomeridiana: frutta (nido frutta)
	<ul style="list-style-type: none"> pastina in brodo vegetale (solo per nido) pizza margherita carote julienne (nido carote cotte) frutta^o merenda pomeridiana: frutta (nido tè deidratato senza zucchero e biscotti) 				

^o se non servita al mattino, come da indicazioni della scuola

DATA INIZIO MENÙ: 06-04-2026

ANNO SCOLASTICO 2025- 2026

MENÙ primavera estate



MENÙ PRIMAVERA-ESTATE



SERVIZIO SANITARIO REGIONALE
EMILIA-ROMAGNA
Azienda Unità Sanitaria Locale di Piacenza

Direzione Assistenziale Servizio Dietetico

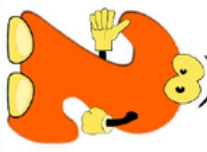
Menù Ndi. Scuola dell'infanzia, Primaria e Secondaria di 1° grado

Settimana	Lunedì	Martedì	Mercoledì	Giovedì	Venerdì
	<p>Pasta aglio e olio Arrostito di vitellone Fagiolini all'olio Frutta *</p> <p>Merenda pomeridiana: frutta (nido frutta)</p> <p>pane integrale (nido pane comune)</p>	<p>Passato di verdura con pasta Pizza margherita Verza cruda Frutta *</p> <p>Merenda pomeridiana: frutta (nido tè decaffeinato senza zuccheri e biscotti)</p>	<p>Risotto alla parmigiana Fishburger con il suo panino con maionese vegetale Insalata (nido insalata fine) Frutta *</p> <p>Merenda pomeridiana: frutta (nido frutta)</p>	<p>Pasta al ragù di lenticchie Frittata al forno Carote al forno Frutta *</p> <p>Merenda pomeridiana: frutta (nido yogurt)</p>	<p>Pasta al pesto invernale Torta di patate Finocchi crudi all'olio Frutta *</p> <p>Merenda pomeridiana: frutta (nido frutta)</p>
	<p>Risotto allo zafferano Polpettine al forno Fagiolini all'olio Frutta *</p> <p>Merenda pomeridiana: frutta (nido yogurt)</p>	<p>Gnocchi/chicche al pomodoro (nido pasta al pomodoro) Pesce gratinato al forno Insalata (nido insalata fine) Frutta *</p> <p>Merenda pomeridiana: frutta (nido frutta)</p>	<p>Passato di verdura con legumi con riso Polpettone ricotta e tacchino Verza cruda Frutta *</p> <p>Merenda pomeridiana: frutta (nido frutta)</p>	<p>Pasta al ragù Mozzarella (nido mozzarella a dadini) Finocchi gratinati Frutta *</p> <p>Merenda pomeridiana: frutta (nido frutta)</p>	<p>Pasta e fagioli/ceci (nido pasta e fagioli/ceci frullati) Frittata alle verdure Carote julienne Frutta *</p> <p>Merenda pomeridiana: frutta (nido pane e marmellata)</p>
	<p>Pastina in brodo di carne** Bollito con salsa rossa Fagiolini all'olio Frutta *</p> <p>Merenda pomeridiana: frutta (nido frutta)</p>	<p>Pasta bianca olio e grana Bocconcini di pollo/cosce alle erbe Patate al forno Frutta *</p> <p>Merenda pomeridiana: frutta (nido latte e biscotti)</p>	<p>Passato di verdura con orzo/farro/riso Pizza margherita Verza cruda Frutta *</p> <p>Merenda pomeridiana: frutta (nido frutta)</p>	<p>Pisarei e fasò (nido pasta e fagioli) Coppa e robiola (infanzia e nido solo robiola) Carote al forno Frutta *</p> <p>Merenda pomeridiana: frutta (nido cianfrulla)</p>	<p>Risotto alla zucca Bocconcini di pesceimpanati con maionese vegetale Insalata Frutta *</p> <p>Merenda pomeridiana: frutta (nido frutta)</p>
	<p>Pasta integrale alla pizzaiola (pomodoro e aroni) (nido pasta non integrale) Scaloppine di lonza al limone (nido trito di vitellone) Finocchi crudi all'olio Frutta *</p> <p>Merenda pomeridiana: frutta (nido pane e olio)</p>	<p>Lasagne alla bolognese Crescenza Insalata (nido insalata tagliata fine) Frutta *</p> <p>Merenda pomeridiana: frutta (nido frutta)</p>	<p>Valeriana di piselli con crostini (nido con passata) Peto di pollo agli aromi al forno Carote julienne (nido carote cotte) Frutta *</p> <p>Merenda pomeridiana: frutta (nido yogurt)</p>	<p>Pasta aglio e olio Merluzzo gratinato Patate e carote lesse Frutta *</p> <p>Merenda pomeridiana: frutta (nido frutta)</p>	<p>Minestrina vegetale con riso** Polpettone di spinaci e ricotta Verza cruda (nido tagliata fine) Frutta *</p> <p>Merenda pomeridiana: frutta (nido frutta)</p>

*Se non serviva al mattino, come da indicazioni della scuola
**nelle scuole primarie e secondarie è possibile sostituire la minestrina vegetale e la pastina in brodo di carne con pasta al pomodoro/pasta all'olio

DATA INIZIO MENU': 20/10/2025

ANNO SCOLASTICO 2025-2026

MENÙ AUTUNNO-INVERNO

Riesaminata in data 03 Aprile 2026 dalla DG Manuela Barbieri



COMUNE DI CASTELL'ARQUATO

P.zza Municipio, 3
29014 Castell'Arquato (PC)
TEL. 0523.804002
Referente: Veruska Renzella

NIDO OH CHE BEL CASTELLO

Via Ricò | 29014 Castell'Arquato PC | Tel. 0523.803565